



ENTORN 
un enlace de comunicación

Trabajo interinstitucional por el Cañón del Sumidero

Biól. Adrián Méndez Barrera
Coordinador Regional Frontera Sur de la
Comisión Nacional de Áreas Naturales Protegidas
Fotos Rubén Alemán

El Parque Nacional Cañón del Sumidero se ha erigido como el símbolo de Chiapas frente a otras regiones del país, así como del mundo, en los últimos días se ha visto expuesto como una de las zonas en donde se acentúa el problema de la basura, un problema que es competencia de todas las autoridades, pero también es competencia de la ciudadanía.



Más que caer en deslinde de responsabilidades, el día de hoy reconocemos que nunca será suficiente el esfuerzo que se hace por recolectar las 12 toneladas diarias de basura que llegan a parar diariamente en el Cañón del Sumidero.

Nuestra preocupación radica en tres elementos: a) seguridad de las personas b) contaminación y conservación del río Grijalva y de las especies propias de este ecosistema y c) la imagen del Cañón del Sumidero.

¿Que estamos haciendo?

Desde el 2003, existe una comisión Interinstitucional conformada por 15 dependencias federales, estatales y municipales. Cada uno de estas tenemos responsabilidades precisas de acuerdo a nuestras facultades

La Conanp invierte 5 de cada 10 pesos recaudados en la limpieza del Cañón. Es decir \$ 193 000 mensuales por seis meses. En el Cañón se recaudan de 2 a 2.5 millones de pesos anuales, además que no todas las personas que ingresan al Cañón pagan, el pago se exenta en niños y adultos mayores.



Con estos fondos se está logrando cambiar la imagen de los miradores, señalar el área, aumentar la plantilla de guardaparques de personal altamente capacitado, se aplica un programa de combate de incendios forestales que ha sido exitoso (en el 2005, solo tuvimos 9 incendios afectando solo 55 Ha de selva baja y vegetación secundaria), se han realizado estudios de capacidad de carga, se cuenta con un programa de capacitación para comunidades y prestadores de servicios turísticos, un

programa de educación ambiental y un programa de regularización de la actividad turística. Estamos haciendo realmente más, estamos estirando nuestro presupuesto.

El problema es muy complejo ya que el Río Grijalva es el receptáculo de 4 ríos tributarios que atraviesan diversos municipios, es una cuenca muy grande donde confluye importantes subcuencas y una de ellas es la del Sabinal. (imagen)

Todo el mundo tenemos parte de la solución ya que si los ciudadanos nos comprometemos a no tirar basura en calles, terrenos baldíos y afluentes, los pobladores que viven a las márgenes del río conservan la vegetación natural, si los municipios aplican sus leyes orgánicas en materia de residuos sólidos, si el gobierno del estado y gobierno federal facilitan la coordinación y el desarrollo de nuevas tecnologías para el manejo de dichos residuos sólidos, entonces veremos la solución del problema a largo plazo.

¿Cuál es la Propuesta?

A Corto plazo, la Comisión interinstitucional hemos puesto en marcha un programa emergente, ampliando la capacidad de respuesta. Esto significa invertir más de lo programado para recoger basura. no es cuestión de un día, como no ha llevado un día que toda la basura que ahí se encuentra tenga como destino final esta importante Área Natural Protegida. Nos hemos propuesto aportar 10 lanchas, tres lanchónes, para recolectar la basura, así como destinar tres camiones y un terreno para su traslado, apoyándonos con la colaboración de 60 personas, 40 personas en lanchas y 20 personas en tierra, esta labor se intensificará durante los meses de Septiembre y Octubre. No queremos ser la comisión recogedora de basura, por lo pronto lo haremos pero tenemos propuestas a mediano y largo plazo.

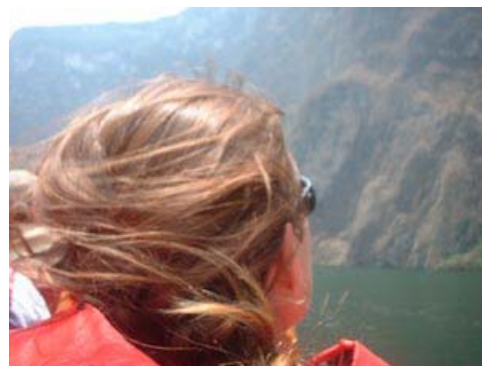

A mediano plazo la coordinación y puesta en marcha de un programa con municipios para atrapar y reducir basura antes de que se descargue al Río Grijalva, así como la conservación y reforestación de los márgenes de ríos tributarios.

A largo plazo: la sociedad, los medios de comunicación, las dependencias gubernamentales, debemos estar concientes que este problema se ha venido agudizando en la última década, que se destinan varios millones de pesos para limpiar el Cañón del Sumidero en temporada de lluvias, pero todos los esfuerzos que realicemos serán nulos si no se atiende de fondo, por ello hemos también acordado un plan de trabajo donde participe la sociedad, los diversos sectores de la población y por supuesto las dependencias involucradas, para motivar un cambio de cultura ambiental.

Para mayor información:

José Solís Juárez

Subdirector de Información de CONANP

54497000 ext. 17144

jsolis@conanp.gob.mx

